



IX JORNADA ACADÊMICA DO HUPAA

SAÚDE DIGITAL: EM QUE
PODEMOS AVANÇAR?



Hospital Universitário Professor Alberto Antunes
Universidade Federal de Alagoas

- Cabeça e pescoço
 - Pescoço alado
 - Hirsutismo (crianças mais velhas e adultos jovens)

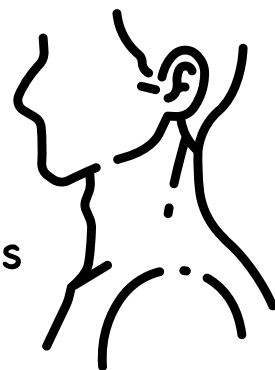

- Tórax
 - Mamas (estágio do desenvolvimento)

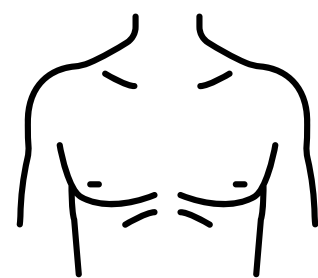

**“Menino ou menina?
Quando não se pode responder
a essa pergunta sem pensar
duas vezes, trata-se de uma
emergência de saúde.”**
Roberta Pagon

- Urogenital
 - Criptorquidia
 - Plificação ginecóide
 - Testículo atrófico
 - Genitália masculina aparente com testículos não descidos bilateralmente (RN e 1ª infância)
 - Micropênis (RN e 1ª infância)
 - Hipospádia

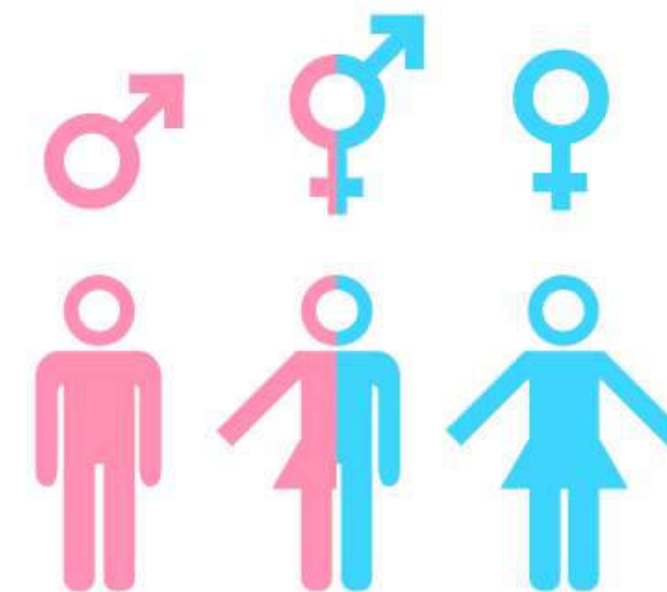

É MENINO OU MENINA? AVALIAÇÃO DO DESENVOLVIMENTO DA CRIANÇA COM DDS



Parceria



Responsáveis

Ana Carolina Santana Vieira
Lindynês Amorim de Almeida
Gabriela Araujo de Lima Silva
Milena Alicia da Silva Santos
Mylena de Melo Rocha

DIFERENCIAÇÃO SEXUAL

Existem quatro amplos critérios para a definição do sexo em um indivíduo:

1. Sexo cromossômico



2. Sexo gonadal

6° - 7° semanas de gestação termina a fase indiferenciada do desenvolvimento gonadal. A diferenciação testicular inicia-se nesta fase, enquanto nas meninas as gônadas permanecem indiferenciadas até mais tarde.

3. Sexo genital

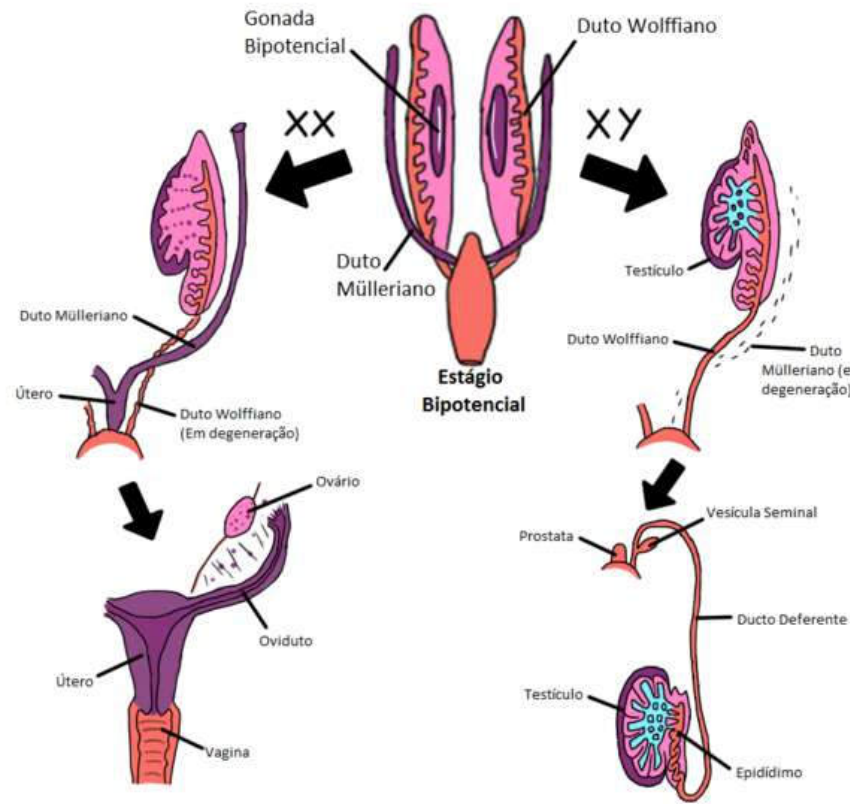
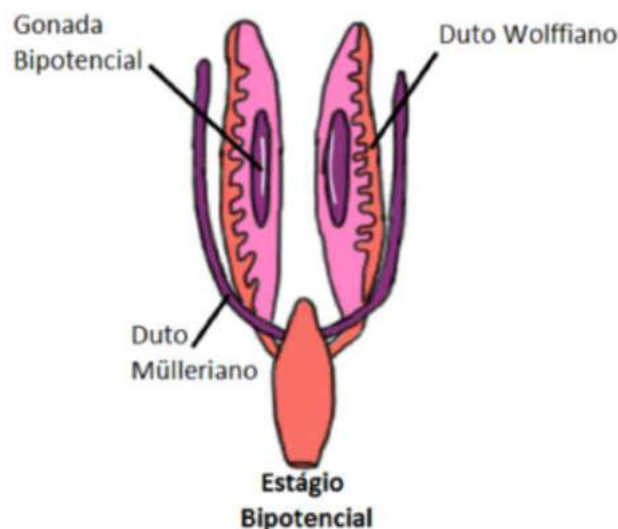

4. Diferença psicosexual

A identidade sexual não pode ser simplesmente atribuída à constituição cromossômica ou à exposição anômala intra-útero.

DDS

As DDS's são classificadas em:
*DDS 46, XY *DDS 46, XX *DDS por anomalias cromossômicas

LEGISLAÇÃO

- Resolução nº 1.664/2003, do Conselho Federal de Medicina;
- Consenso de Chicago de 2006, revisado em 2016;

ATIVISMO

- Autonomia na decisão acerca da cirurgia;
- ABRAI - Visibilidade, despatologização, findar cirurgias em neonatos e crianças

HISTÓRICO

Antiguidade clássica



Idade Média

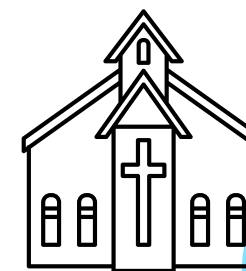

Renascimento

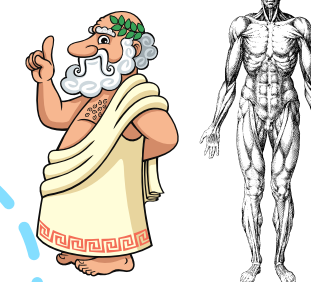

Século XVII e XVIII



Século XIX

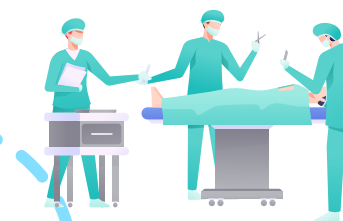

Século XX e XXI

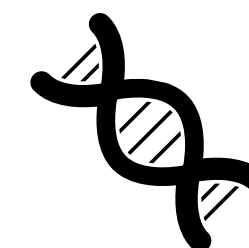

EXAME FÍSICO

Nem todas as DDS's possuem genitália atípica e que os sinais e sintomas podem ser desde alterações mais simples até as mais complexas como genitália ambigua, problemas cardíacos, alterações no crescimento e outros.